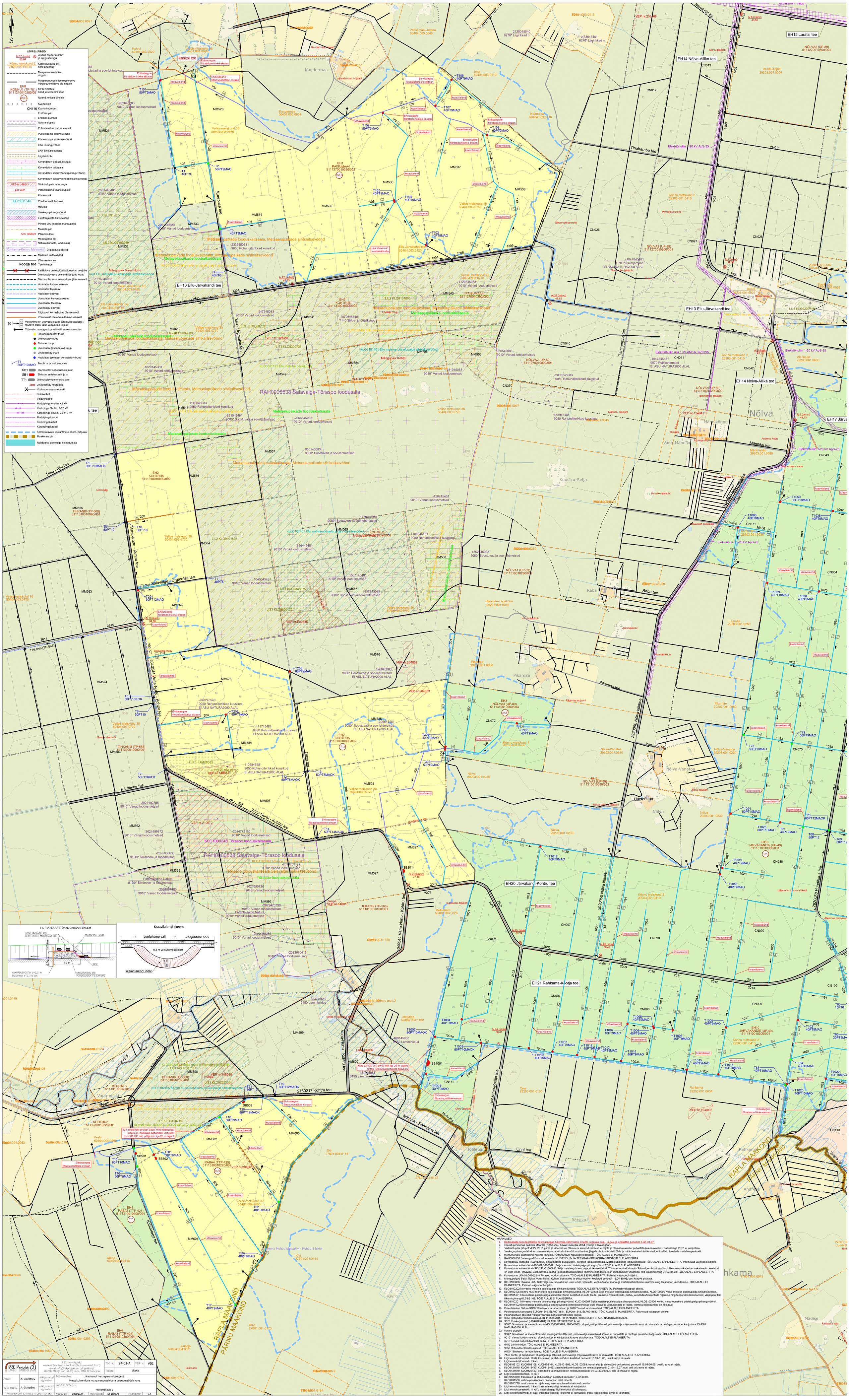

REK Projekt OÜ	Töö nr: 24-01-A	VER nr: V01	
	Tellija: RMK		
Autor: A. Glazatšev	allkirjastatud digitaalselt	Töö nimetus: Järvakandi metsaparandusobjekt. Metsakuivenduse maaparandusehitiste uuendustööde kava	
Vast. spets: A. Glazatšev	allkirjastatud digitaalselt	Joonise nimetus: Projektplaan 1	
Autodesk Civil 3D 2023, SN: 569-11754382	Kuupäev: 02/01/24	Mõõtkava: M 1:5000	Joonise nr: 2.1

MÄRKUSED:

1. Kaitsealuste liikide ja liikide pesitsusaegse häirimise vältimiseks ei tehta kogu alal raie-, kaeve- ja ehitustöid perioodil 1.02 -31.07.
2. Objekti piirkonnas paikneb Maardla (Nõlvasoo), turvas; maardla M854 (Rüütja II liivakarjäär)
3. Väärislepapaik (sh pot.VEP): VEP'i piires ja lähemal kui 50 m uusi kuivenduskraave ei rajata (va eesvoolud); trassiraiega VEP'i ei kahjustata.
4. Veekogu piiranguvöönd: erodeerivate pindade katmine või kinnsitamine; järgida ohutusnõudeid ölide ja määrdeainete käsitlemisel, ehitustööd teostada madalveeperioodil.
5. RAH0000085 Taarikõnnu-Kaisma linnuala, RAH0000321 Nõlvasoo looduisala: TÖID ALALE EI PLANEERITA.
6. RAH0000538 Salavalge-Tõrasoo looduisala: KUIVENDUS- JA TEEKRAAVIDE KORRASTUSTÖID EI PLANEERITA.
7. Kavandatav kaitseala PLO1000632 Selja metsise püsielupaik, Tõrasoo looduskaitseala, Metsaelupaikade looduskaitseala: TÖID ALALE EI PLANEERITA. Paiknevad väljaspool objekti.
8. Kavandatav kaitsevöönd (PV) PLQ2000691 Selja metsise püsielupaiga piiranguvöönd: TÖID ALALE EI PLANEERITA.
9. Kavandatav kaitsevöönd (SKV) PLQ2000812 Selja metsise püsielupaiga sihtkaitsevöönd, Tõrasoo looduskaitseala Salavalge sihtkaitsevöönd, Metsaelupaikade looduskaitseala: keelatud on uute teede, kraavide, voolunõvade, maha- ja mõõdasõitukohtade rajamine ning teekoridori laiendamine; väljaspool teid liikumispiirang 01.03-31.08; TÖID ALALE EI PLANEERITA.
10. Kavandatav LKA KLO1000248 Tõrasoo looduskaitseala: TÖID ALALE EI PLANEERITA. Paiknev väljaspool objekti.
11. Mängupaigad Selja, Nõlva, Vana-Nurtu, Kohtru: trassiraied ja ehitustööd on keelatud perioodil 15.04-30.06; uusi kraave ei rajata.
12. KLO1100866 Tõrasoo LKA, Salavalge skv.:keelatud on uute teede, kraavide, voolunõvade, maha- ja mõõdasõitukohtade rajamine ning teekoridori laiendamine. TÖID ALALE EI PLANEERITA. Paiknev väljaspool objekti.
13. KLO3100202 Nõlvasoo metsise püsielupaiga sihtkaitsevöönd: TÖID ALALE EI PLANEERITA. Paiknev väljaspool objekti.
14. KLO3102405 Kohtru must-toonekure püsielupaiga sihtkaitsevöönd, KLO3100208 Selja metsise püsielupaiga sihtkaitsevöönd, KLO3100200 Nõlva metsise püsielupaiga siihtkaitsevöönd, KLO3101401 Ellu metsise püsielupaiga sihtkaitsevöönd: keelatud on uute teede, kraavide, voolunõvade, maha- ja mõõdasõitukohtade rajamine ning teekoridori laiendamine; väljaspool teid liikumispiirang 01.03-31.08; TÖID ALALE EI PLANEERITA.
15. KLO3100201 Nõlvasoo metsise püsielupaiga piiranguvöönd, KLO3100207 Selja metsise püsielupaiga piiranguvöönd, KLO3102406 Kohtru must-toonekure püsielupaiga piiranguvöönd, KLO3101402 Ellu metsise püsielupaiga piiranguvöönd: piiranguvööndisse uusi kraave ja voolunõvaasi ei rajata, teetrassi laiendamine on keelatud.
16. Potentsiaalne Natura 91D0* Siirdesoo- ja rabametsad ja 9010* Vanad loodusmetsad: TÖID ALALE EI PLANEERITA.
17. Pooloduslik kooslused ELP0011540, ELP0011541, ELP0011542, ELP0011543: TÖID ALALE EI PLANEERITA. Paiknevad väljaspool objekti.
18. Pärandkultuuri objektid: vältida väärtuse kahjustamist tööde käigus.
19. 9050 Rohunditerikkad kuusikud (ID 1105845481, -1411745481, -978245540): EI ASU NATURA2000 ALAL.
20. 9070 Puiskarjamaad (-1047845481): EI ASU NATURA2000 ALAL.
21. 9080* Soostuvad ja soo-lehtmetsad (ID 1306645481, 196045083): elupaigatüüpi läbivaid, piirnevaid ja mõjutavaid kraave ei puhastata ja raietega puistut ei kahjustata. EI ASU NATURA2000 ALAL.
22. Natura elupaik:
a. 9080* Soostuvad ja soo-lehtmetsad: elupaigatüüpi läbivaid, piirnevaid ja mõjutavaid kraave ei puhastata ja raietega puistut ei kahjustata. TÖID ALALE EI PLANEERITA.
b. 9010* Vanad loodusmetsad: elupaigatüüpi ei kahjustata; kraave ei puhastata. TÖID ALALE EI PLANEERITA.
c. 6210 Kuivad niidud lubjarikkal mullal: TÖID ALALE EI PLANEERITA.
d. 6450 Lamminiidud: TÖID ALALE EI PLANEERITA.
e. 9050 Rohunditerikkad kuusikud: TÖID ALALE EI PLANEERITA.
f. 9150* Siirdesoo- ja rabametsad: TÖID ALALE EI PLANEERITA.
g. 7140 Siirde- ja ööbiksood: elupaigatüüpi läbivaid, piirnevaid ja mõjutavaid kraave ei korrastata. TÖID ALALE EI PLANEERITA.
20. Ligi leikuoht (loomad), I kat): trassiraied ja ehitustööd on keelatud perioodil 15.03-31.08, uusi kraave ei rajata.
21. Ligi leikuoht (loomad), II kat):
a. KLO9102102, KLO9102108, KLO9102104, KLO9101805, KLO9102089: trassiraied ja ehitustööd on keelatud perioodil 15.04-30.06; uusi kraave ei rajata.
b. KLO9121615, KLO9112410, KLO9112409: trassiraied ja ehitustööd on keelatud perioodil 01.04-15.07; uusi teid ja kraave ei rajata.
c. KLO9131679, KLO9122457: trassiraied ja ehitustööd on keelatud perioodil 01.03-30.06; uusi teid ja kraave ei rajata.
22. Ligi leikuoht (loomad), III kat):
a. KLO9120030: trassiraied ja ehitustööd on keelatud perioodil 15.02-30.06.
b. KLO9201558: vältida pesakuhilate hävitamist; raiet ei tehta.
c. KLO9200718: uusi kraave ei rajata ning volemasolevaid ei rekonstrueerita.
23. Ligi leikuoht (seened), II kat): trassiraietega liigi leikuohta ei kahjustata.
24. Ligi leikuoht (seened), III kat): trassiraietega liigi leikuohta ei kahjustata.
25. Ligi leikuoht (taimed), III kat): trassiraietega liigi leikuohta ei kahjustata, trassi liigi leikuoha arvelt ei laiendata.